

# ヨシカワメイプル(株)がオススメする 3Dデータ活用最前線 進化するSOLIDWORKS2026

## 2026年 2月 25日(水)

### 開始時間：16:00~17:15

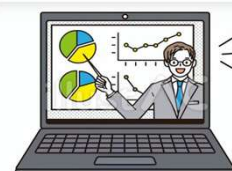

オンラインセミナー

セミナー登録  
はコチラ！！

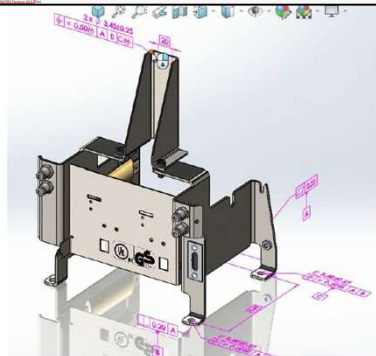
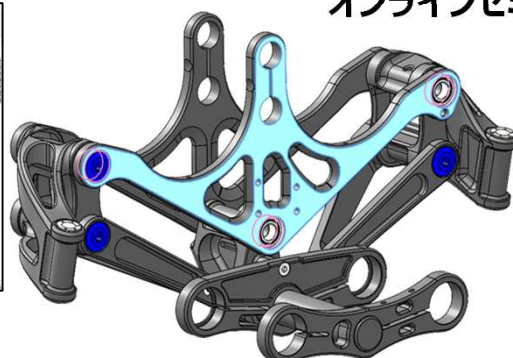
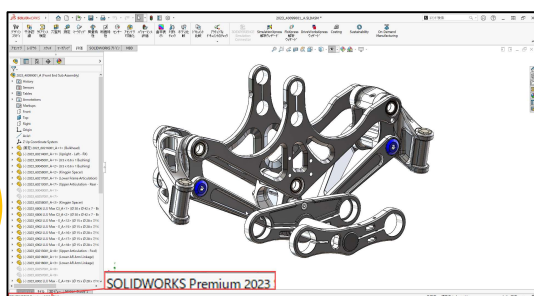

初回品検査レポート				検査特性			
番号	特性タイプ	公差値	単位	上限度	下限度	結果	
1.1	NA	NOTE					
1.2	NA	1. AVOIDGE PER (V2-5)					
1.3	NA	3. SHARP ALL SHARP EDGES TO 3					
1.4	NA	3. INSPECT PER (V4-525)					
2	Length	50	mm	31.00	25.50	30.00	
3	Parallelism	0.5 / 0		0.50	0.00	0.40	
4	Length	150	mm	155.50	145.50	151.00	
5	Length	50	mm	52.50	45.50	48.00	
6	Length	65	mm	65.50	61.50	63.00	
7	Diameter	85	mm	84.50	84.50	84.50	
8	Diameter	120	mm	121.00	115.50		

16:00

## ご挨拶 / 会社概要

講師：ヨシカワメイプル株式会社

営業担当 山本和良

16:10

創業以来CAD/CAM/CAEの推進に努めて42年 ヨシカワメイプルについて最新情報

16:10

## 図面レスはここまで来た！

## SOLIDWORKSで実現する次世代品質管理

講師：ダツソーシステムズ株式会社

技術担当 鶴見 健太

16:30

製造現場における「図面レス化」は、もはや一部の先進企業の話ではありません。

3D CADデータを中心とした設計情報の共有・伝達が主流となりつつある今、**SOLIDWORKS MBD** と **SOLIDWORKS Inspection** がその変革をどのように支えるのかをデモを交えて紹介します！！

16:30

## 設計効率を高める！

## SOLIDWORKS 2026 ベストセレクション！

講師：ヨシカワメイプル株式会社

技術担当 鈴木浩貴

17:15

「設計の常識をアップデート！」SOLIDWORKSの2026新機能を徹底解説。  
時短テクで作業の手間を大幅カット！明日からの設計がもっとスムーズに変わります！

登録などご不明点がございましたら弊社担当営業までご連絡ください

西日本地区:06- 6252-7683 中部地区052-452-5535 東日本地区03-5688-8866